管理番号

MA0525

動作確認チェックシート
（冷蔵ショーケース　）

≪設定温度範囲≫
0℃～16℃

検査日	2024年　2月 7日				
型式	RS-150XT-4G	電源電圧	単相　100V	内寸法（W×D×H）	1400x500x1370mm
メーカー名	ホシザキ電機	周波数	50／60Hz	外寸法（W×D×H）	1500x670x1950mm
機械Ser,No	J00138	照明	蛍光灯40W　1本	有効内容積	931　L
製造年月	不明			棚板	8枚

	チェック項目	主な確認内容	チェック（○×）
1	外観	筐体・キャスター・パッキン・ゴム栓・スイッチ等に著しいキズ・破損はないか。	○
2	起動動作	POWER　ON時に異常（異音・異臭・漏電・暴走・アラーム表示等）はないか。	○
3	SW設定	温度設定SW・その他SWの機能は正常か。	○
4	温度調節機能	仕様温度範囲の調節ができるか。（定置運転）	○
5	プログラム機能	温度制御機能は正常か。（適当な温度を入力し確認する）	
6	到達時間	温度設定を最大・最小にした時の到達時間。	
7	付加機能	安全装置・ファン・差圧計・オートダンパー・記録装置・パトライト等は正常か。	
8	保管・出荷準備	ビス締め・清掃・フィルタの汚れ・入庫元に関するシール等を取り除く。	○
9	確認シール	動作確認済シールを貼る（右側側面上部または機種名板が側面にあるときは、その近く	○

最高温度到達時間	
条　件	

備　　考　（動作確認追記事項・不具合内容等）

＊照明50Hzと60Hzで結線違うので注意が必要です。

＊庫内右側面に錆びが有ります。

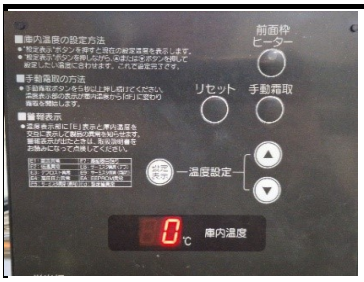

庫内温度0℃確認

照明結線方法

温度設定制御盤

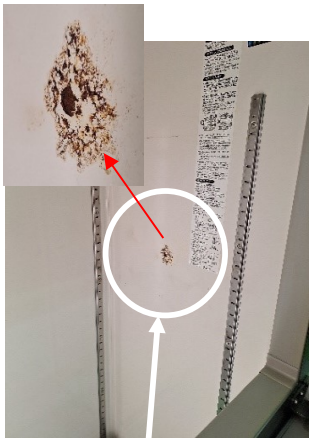

庫内錆び有

取扱説明書（無）

修理・改造履歴

年月日	修理・改造記録	作業者

（備考欄コメント）　　［責任者］

動作（OK）　　作業工数［　3H　］

検査担当者［　宮下　　］　　中野

ユーザー名【　　】出荷日　　年　　月　　日